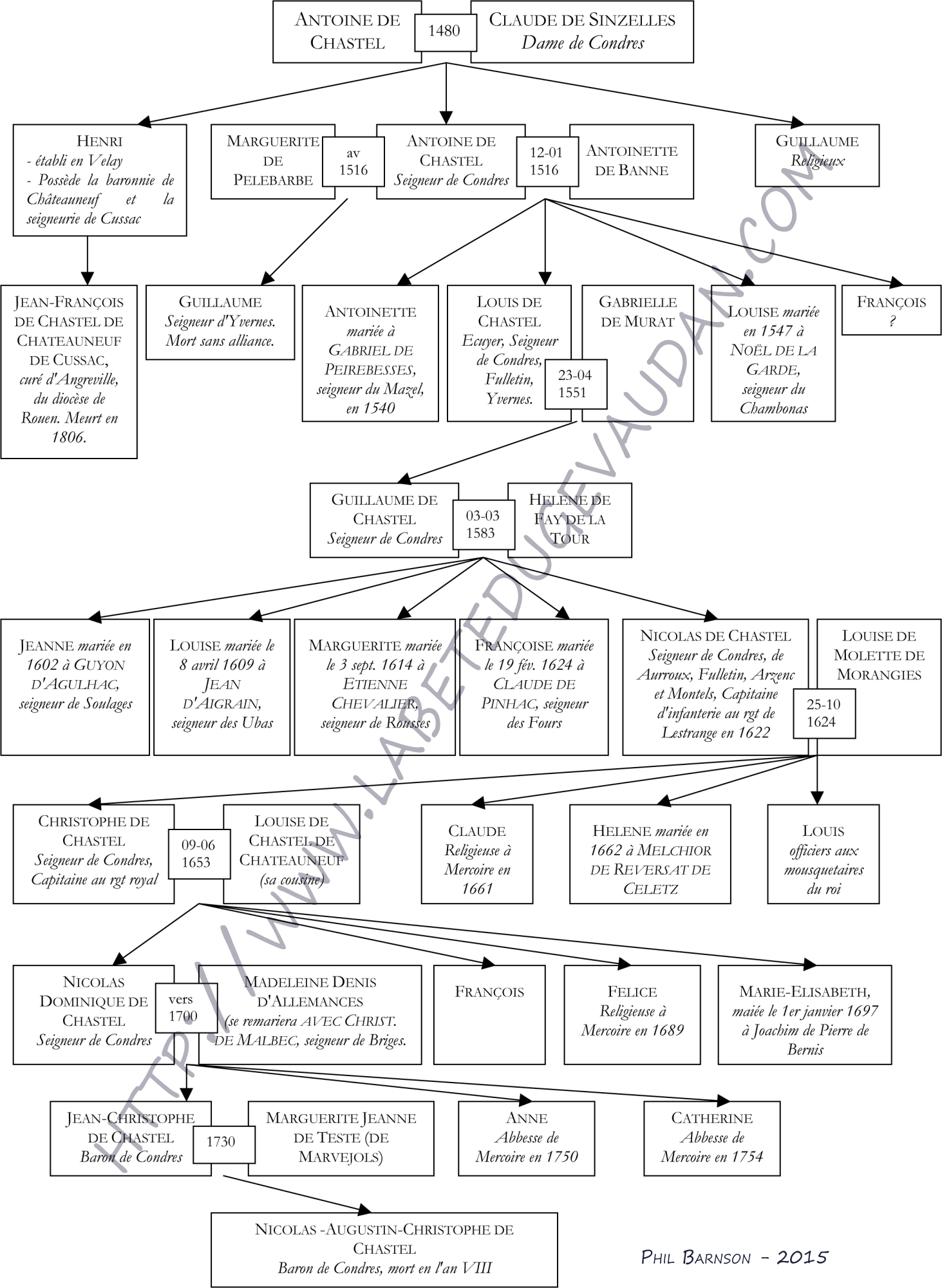
ANTOINE DE CHASTEL
1480
CLAUDE DE SINZELLES
Dame de Condres
HENRI
- établi en Velay
- Possède la baronnie de Châteauneuf et la seigneurie de Cussac
MARGUERITE DE PELEBARBE
av 1516
ANTOINE DE CHASTEL
Seigneur de Condres
12-01 1516
ANTOINETTE DE BANNE
GUILLAUME
Religieux
JEAN-FRANÇOIS DE CHASTEL DE CHATEAUNEUF DE CUSSAC,
curé d'Angreville, du diocèse de Rouen. Meurt en 1806.
GUILLAUME
Seigneur d'Yvernes. Mort sans alliance.
ANTOINETTE
mariée à GABRIEL DE PEIREBESSES, seigneur du Mazel, en 1540
LOUIS DE CHASTEL
Ecuyer, Seigneur de Condres, Fulletin, Yvernes.
23-04 1551
GABRIELLE DE MURAT
LOUISE mariée en 1547 à NOËL DE LA GARDE, seigneur du Chambonas
FRANÇOIS
?
GUILLAUME DE CHASTEL
Seigneur de Condres
03-03 1583
HELENE DE FAY DE LA TOUR
JEANNE mariée en 1602 à GUYON D'AGULHAC, seigneur de Soulages
LOUISE mariée le 8 avril 1609 à JEAN D'AIGRAIN, seigneur des Ubas
MARGUERITE mariée le 3 sept. 1614 à ETIENNE CHEVALIER, seigneur de Rousses
FRANÇOISE mariée le 19 fév. 1624 à CLAUDE DE PINHAC, seigneur des Fours
NICOLAS DE CHASTEL
Seigneur de Condres, de Aurroux, Fulletin, Arzenc et Montels, Capitaine d'infanterie au rgt de Lestrange en 1622
25-10 1624
LOUISE DE MOLETTE DE MORANGIES
CHRISTOPHE DE CHASTEL
Seigneur de Condres, Capitaine au rgt royal
09-06 1653
LOUISE DE CHASTEL DE CHATEAUNEUF
(sa cousine)
CLAUDE
Religieuse à Mercoire en 1661
HELENE mariée en 1662 à MELCHIOR DE REVERSAT DE CELETZ
LOUIS
officiers aux mousquetaires du roi
NICOLAS DOMINIQUE DE CHASTEL
Seigneur de Condres
vers 1700
MADELEINE DENIS D'ALLEMANCES
(se remariera AVEC CHRIST. DE MALBEC, seigneur de Briges.
FRANÇOIS
FELICE
Religieuse à Mercoire en 1689
MARIE-ELISABETH,
maiée le 1er janvier 1697 à Joachim de Pierre de Bernis
JEAN-CHRISTOPHE DE CHASTEL
Baron de Condres
1730
MARGUERITE JEANNE DE TESTE (DE MARVEJOLS)
ANNE
Abbesse de Mercoire en 1750
CATHERINE
Abbesse de Mercoire en 1754
NICOLAS -AUGUSTIN-CHRISTOPHE DE CHASTEL
Baron de Condres, mort en l'an VIII
PHIL BARNSON - 2015
HTTP://WWW.LABETEDUGEVAUDAN.COM